

A vibrant underwater scene showing a diverse coral reef ecosystem. In the foreground, there are large, porous, dome-shaped coral structures and several tall, thin, columnar coral stalks. The water is clear and blue, with several silver fish swimming in the upper half of the frame. The overall atmosphere is serene and natural.

**FÓRUM AMBIENTAL DA PETROBRAS
NA BAIXADA SANTISTA**
*Estratégia dos Investimento
Socioambientais Voluntários*

INVESTIMENTOS SOCIOAMBIENTAIS

PROPÓSITO E OBJETIVOS

Fortalecer a **reputação** da Petrobras junto aos seus públicos de interesse

Impulsionar a **produção de conhecimento** relevante para o negócio

PROPÓSITO

Contribuir para a sustentabilidade do negócio, apoiando iniciativas socioambientais que gerem valor para a Petrobras e a sociedade

Fortalecer o diálogo com as comunidades onde atuamos, com organizações da sociedade civil e com o poder público

Promover **transformações sociais e ambientais** positivas na sociedade

INVESTIMENTOS SOCIOAMBIENTAIS

DIRETRIZES



PROGRAMA PETROBRAS SOCIOAMBIENTAL

EIXOS DE ATUAÇÃO



Grandes temas da indústria de O&G

Estratégico

Legado para as comunidades

Territórios

Suporte ao negócio

Soluções pontuais e sob demanda

PROGRAMA PETROBRAS SOCIOAMBIENTAL

LINHAS DE ATUAÇÃO

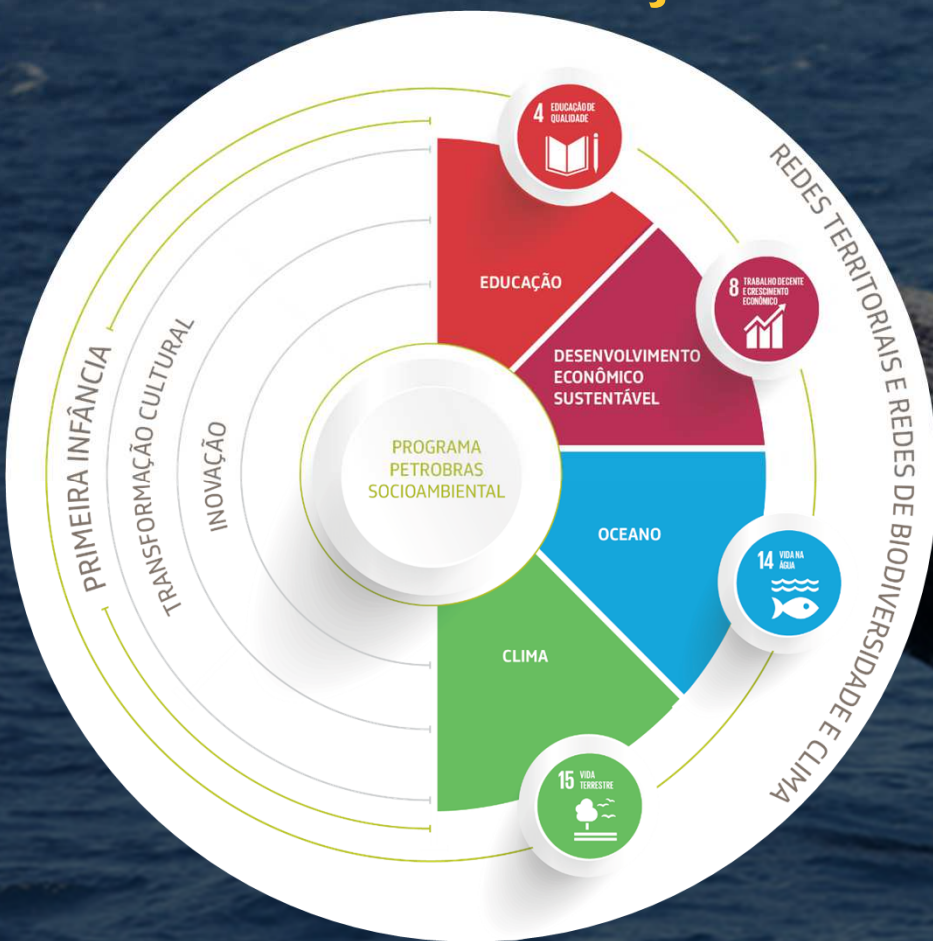

Desenvolvimento humano integral, exercício da cidadania, respeito ao meio ambiente, direitos humanos, enfrentamento às desigualdades e qualificação para o trabalho, valorização do desenvolvimento da primeira infância.

- Fortalecimento de modelos de produção
- Prestação de serviços e formação de redes inclusivas e participativas
- Promoção da geração de emprego, empreendedorismo, criatividade e inovação

Conservação de espécies e ecossistemas costeiros e marinhos, contribuindo para o desenvolvimento sustentável dos oceanos, associadas à educação ambiental.

Conservação e recuperação de florestas e áreas naturais com a proteção da biodiversidade, foco na remoção e manutenção de estoques de carbono e adaptação às mudanças climáticas, incentivando a educação ambiental.

CONTRIBUIÇÃO PARA A SOCIEDADE



- Melhoria das condições de vida da comunidade
- Geração de benefícios sociais e ambientais nos locais onde atuam, como geração de renda e conservação da biodiversidade associada
- Redução e mitigação de potenciais impactos negativos onde atuamos
- Expansão de conhecimento com geração de dados e informações técnicos e científicos
- Fortalecimento da reputação e credibilidade

KPIs: SROI/Custo Benefício e contribuição potencial estimada em fixação de carbono e emissões evitadas

MENSURANDO A CONTRIBUIÇÃO

STAKEHOLDERS DO PROJETO



- Eixo Ambiental
- Outros Eixos
- Financiador

Análise do Retorno Social do Projeto Uçá

Indicou um retorno social de

4,55

por cada real que investimos no projeto. A metodologia converte em valores monetários a transformação ambiental, social e econômica em virtude da implementação do projeto.

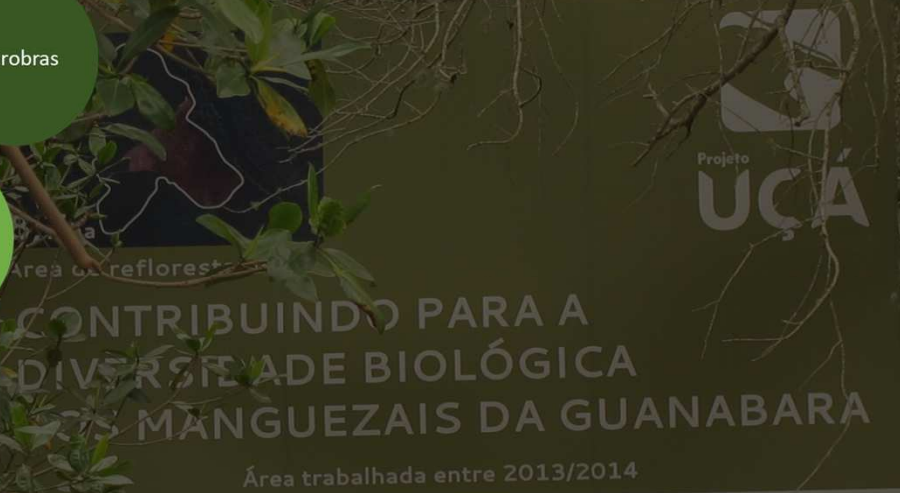

TRABALHANDO EM REDE

Temos

25

Projetos para conservação de espécies e ecossistemas, protegendo

56

espécies da marinha.

Buscamos articulação e convergência de ações em rede, tal como a rede Biomar, que em mais de **13** anos atuou em **10** estados e **87** municípios pesquisando e conservando mais de **24** espécies ameaçadas de extinção e ambientes coralíneos.



FAZENDO MUDANÇAS

TEORIA DE MUDANÇA

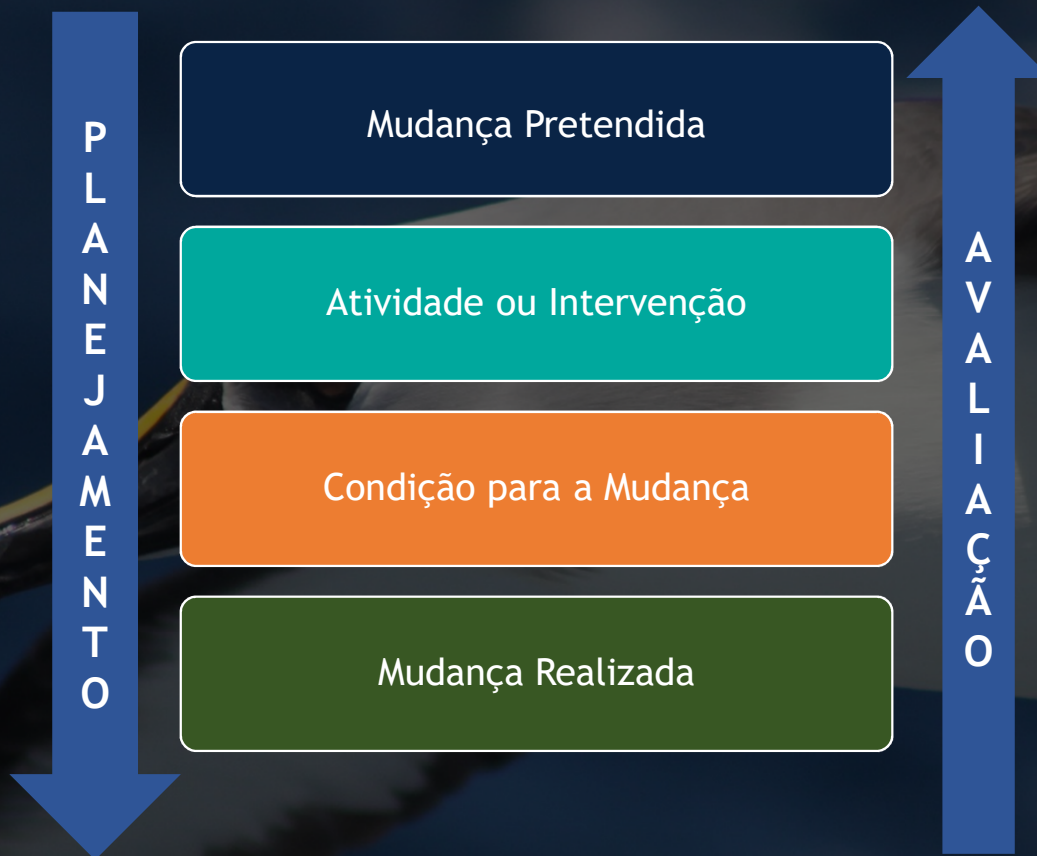

CONHEÇA MAIS EM



<https://petrobras.com.br/pt/sociedade-e-meio-ambiente/relatorio-de-sustentabilidade/>



Nossa estratégia e como geramos valor

Indicadores econômicos, de produção e de governança, incluindo nossa atuação na prevenção da corrupção

Indicadores sociais e práticas de gestão, incluindo conteúdo relativo a direitos humanos, práticas trabalhistas e nossa atuação para o desenvolvimento da primeira infância

Contexto Socioeconômico e Impactos da Covid-19

A black and white photograph of a group of young children, likely in a classroom or school setting. They are all smiling and looking towards the camera. Some children have their hands raised, and one child in the foreground is clapping. The image is semi-transparent, allowing the text to be overlaid.

MUITO OBRIGADA!
Renata Szczerbacki
renata.s@petrobras.com.br