



ICMBio Alcatrazes

Kelen Luciana Leite

**Analista Ambiental da Estação Ecológica Tupinambás/ICMBio
MSc. Gestão e Planejamento de Área Marinha Protegida**

Foto: Ricardo Feres

ICMBio Alcatrazes

- Áreas marinhas de proteção integral no litoral norte de SP;
- Estação Ecológica Tupinambás e Refúgio de Alcatrazes;
- Arranjo gerencial: planejamento integrado e foco para a gestão;
- Instrumentos inovadores de planejamento e gestão;
- Conselhos formados, capacitados, ativos e atuantes.

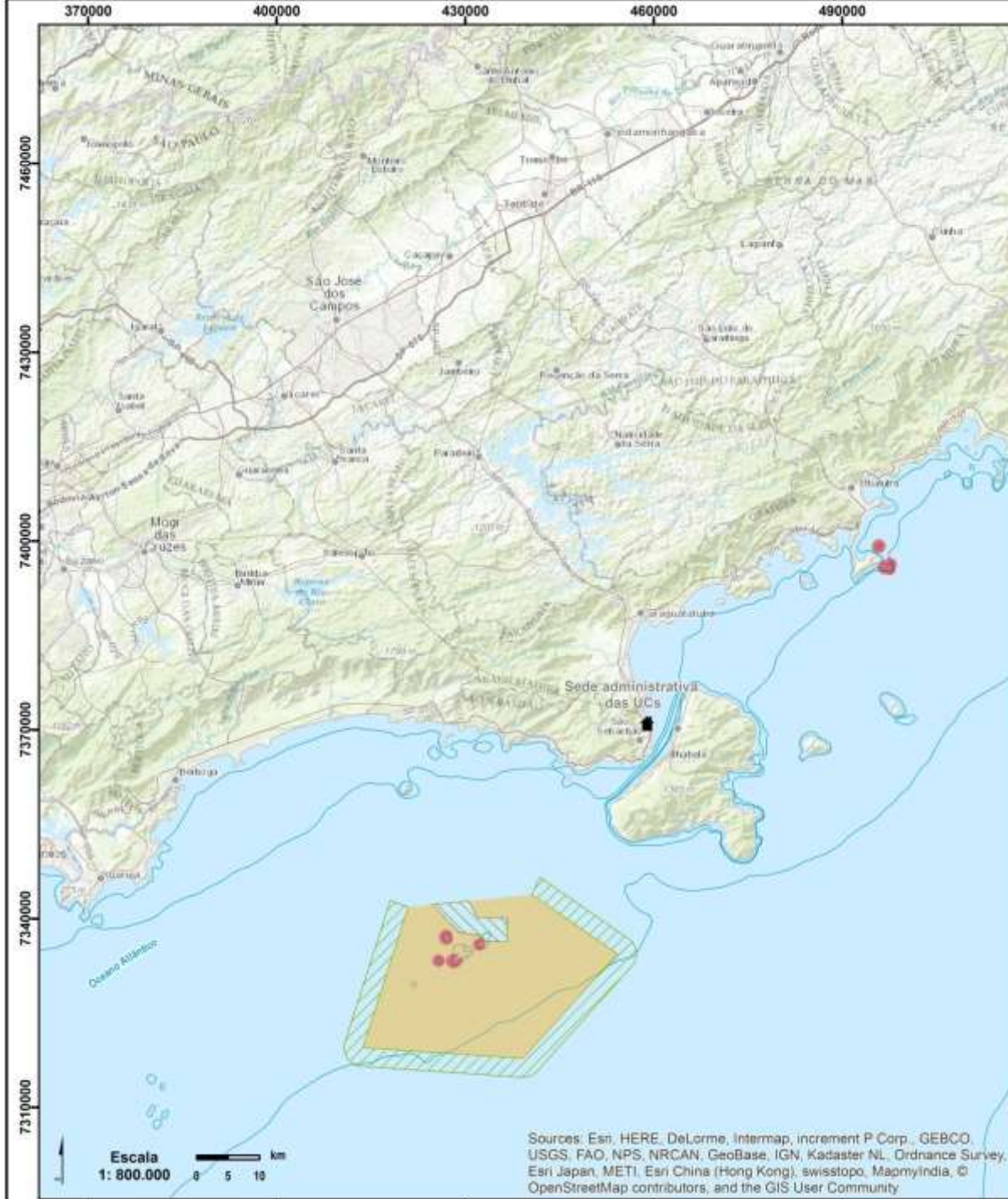

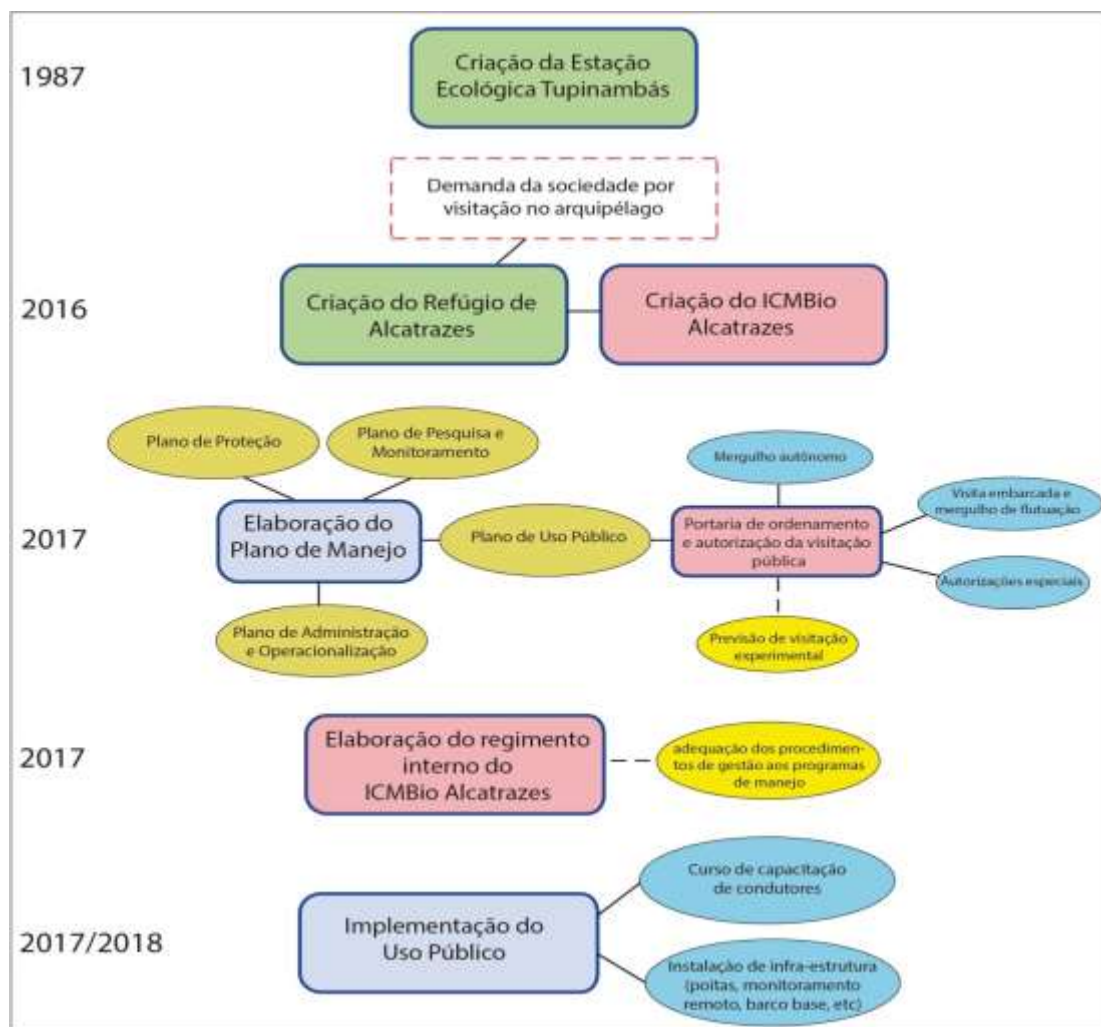

“Um ecossistema marinho-insular prístino, com o seu patrimônio natural, histórico, cultural e cênico conservados, área de referência para a pesquisa e monitoramento, garantindo a **preservação de espécies endêmicas e contribuindo para a conservação de ameaçadas e migratórias e para a reposição de estoques pesqueiros** na zona costeira do estado de São Paulo”.



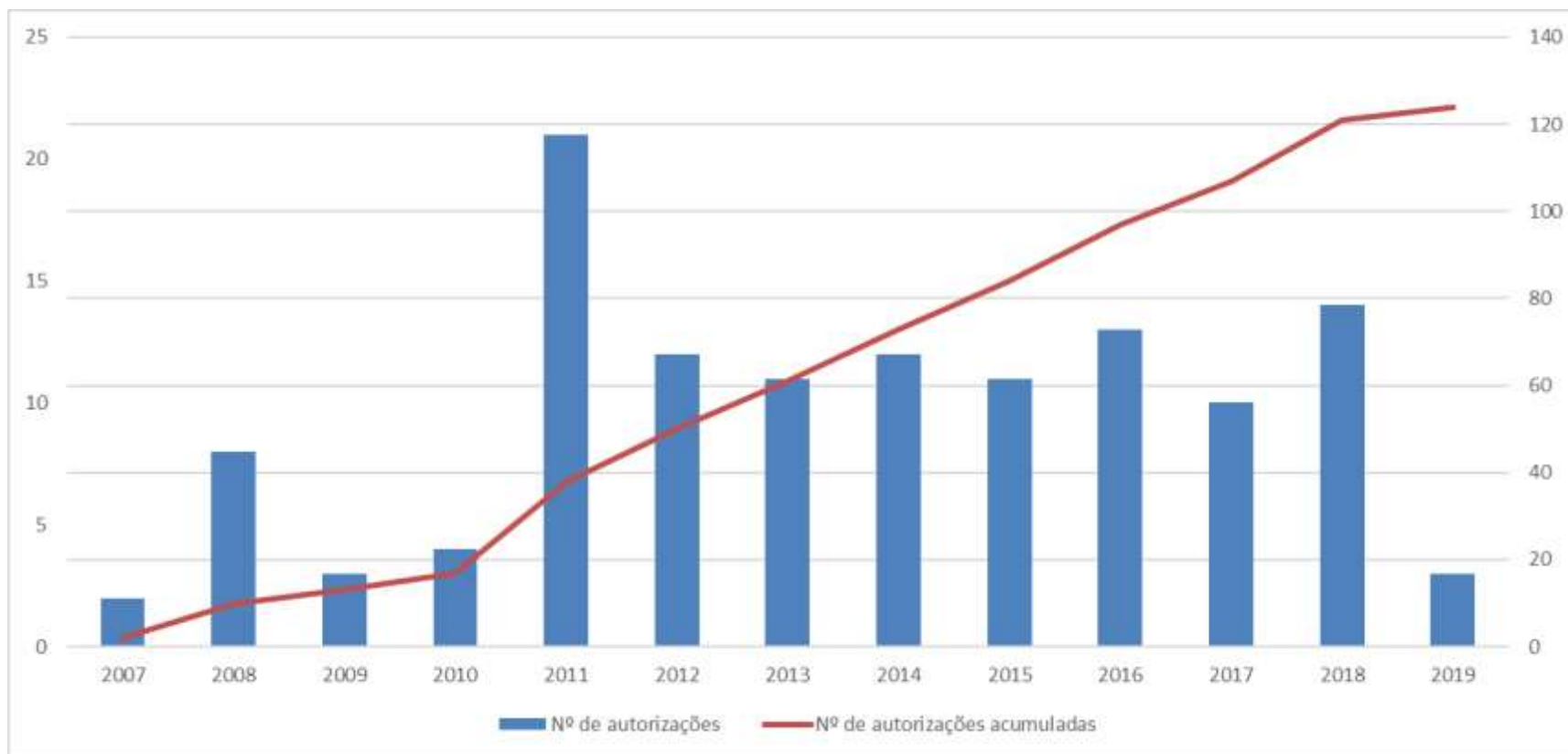

Dados de operações



- * Operações: 49
- * Visitantes: 894 + 308 (uso especial)
- * Operadoras em atividade: 3
- * Condutores em atividade: 38

Impacto Econômico Direto

Cenário	Nº de visitantes (16/DEZ – 27/JUL)	Gasto Médio	Multiplicador	Impacto econômico
Conservador	1202	R\$1.351,55	1.4	R\$2.274.388,34
Otimista	1202	R\$1.351,55	1.6	R\$2.599.300,96

PROJEÇÃO	
Cenário	Impacto econômico/ANO
Conservador	R\$3.898.951,44
Otimista	R\$4.455.944,50

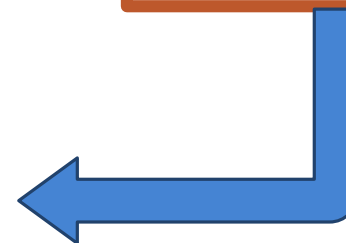

SATISFAÇÃO GLOBAL



15/05/2019

Satisfação global: 8,18





Recursos de Compensação Ambiental

UC	Depositado	Para firmar TCCA
Esec Tupinambás	R\$2.309.058,84	R\$6.268.115,32
Refúgio de Alcatrazes	R\$2.167.658,00	R\$8.580.259,59



Parceiros e Apoiadores





Obrigada!

Curta nossa página no facebook:
<https://www.facebook.com/icmbioalcatrazes>



ICMBio Alcatrazes

ngi.alcatrazes@icmbio.gov.br

(12) 3892 4427