

Navio sísmico Sanco Spirit



ENTENDENDO A ATIVIDADE

A pesquisa sísmica é um tipo de investigação realizada antes do processo de exploração e produção de óleo ou gás natural no mar. Ela se baseia num método acústico (utilizando ondas sonoras), que possibilita identificar as camadas sedimentares onde estão acumulados os hidrocarbonetos. Esta ferramenta não prevê o local exato de acumulação de óleo e/ou gás, mas indica os pontos mais prováveis para a sua concentração. Desta forma, a aquisição de dados sísmicos pode ser realizada para novas descobertas ou para monitoramento de campos de produção.

O navio sísmico reboca fontes que emitem as ondas sonoras. Estas ondas farão uma leitura do subsolo marinho e serão refletidas de volta aos NODES, receptores que estarão no fundo marinho e que vão registrar as informações captadas e transmitir ao navio sísmico.

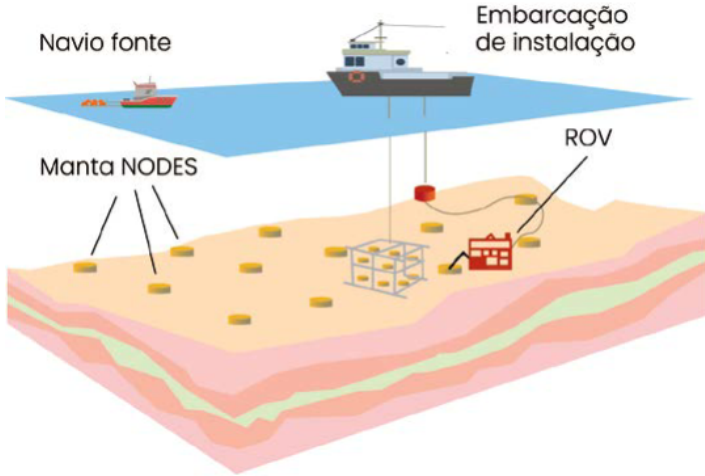

PARA EVITAR ACIDENTES, MANTENHA UMA DISTÂNCIA MÍNIMA DE 3 MILHAS NÁUTICAS DOS NAVIOS.

Caso haja necessidade de comunicação com o navio sísmico, contacte o rádio operador brasileiro 24 horas disponível e o canal de comunicação VHF 16.

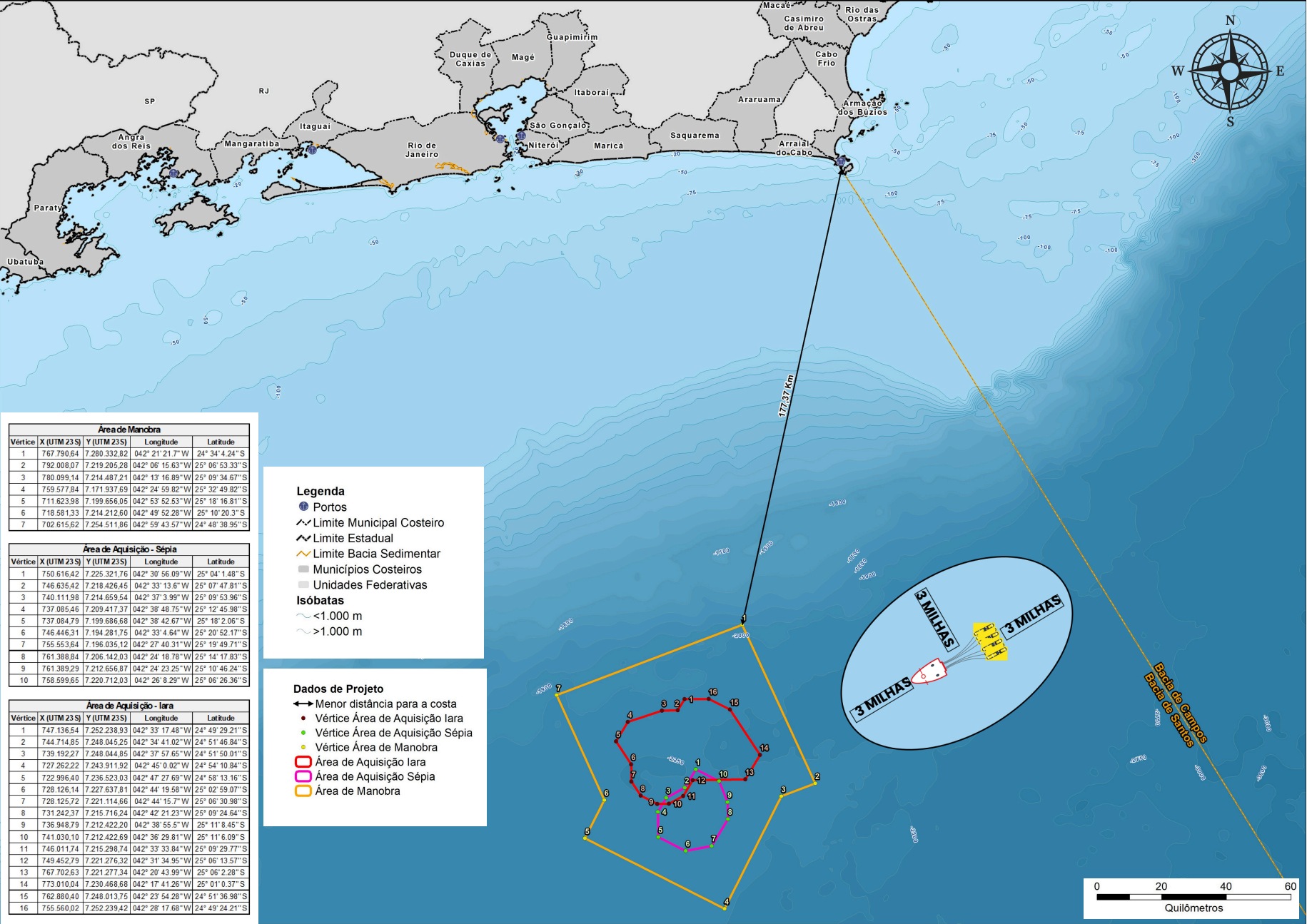

Mais informações sobre a posição das embarcações envolvidas na atividade disponíveis em:
Radio Costeira Itaoca vias anúncios diários;
Publicação de Aviso aos Navegantes no portal da Marinha do Brasil.
www.marinha.mil.br/dados-segnav-avradio-script/costa-leste

Para mais informações ou em caso de acidente entre em contato com a **PETROBRAS**

0800 - 728 - 9001 - URA 5

<http://www.petrobras.com.br>

Fale conosco

(21) 96940-2116

BR PETROBRAS

CGMAC/IBAMA
Coordenação Geral de Empreendimentos Marítimos e Costeiros

0800 -61- 8080
(21) 3077-4263

Este material faz parte do Projeto de Comunicação Social, uma exigência do licenciamento ambiental federal.

ATIVIDADE DE PESQUISA SÍSMICA MARÍTIMA 4D NODES NOS CAMPOS DE SÉPIA E IARA, NA BACIA DE SANTOS - CLUSTER BS 01

Período da atividade: março a novembro 2026

Esta atividade de Pesquisa Sísmica Marítima 4D Nodes nos campos de Sépia e Iara, monitorada pela empresa PETROBRAS S.A. será executada pela empresa PXGeo do Brasil LTDA. A atividade terá a duração de aproximadamente 9 meses e seu objetivo é mapear o subsolo marítimo como se fosse uma “ultrassonografia”, visando encontrar estruturas com potencial para armazenar óleo e gás. Esta atividade ocorrerá a uma distância mínima da costa de 177 km e a uma profundidade mínima 2.250 m.

A Atividade de Pesquisa Sísmica Marítima 4D Nodes nos campos de Sépia e Iara, na Bacia de Santos, da empresa PETROBRAS S.A. foi licenciada pelo IBAMA através do processo administrativo 02022.002160/2025-27 e se enquadra na classe 3 de licenciamento de acordo com a Portaria Nº 422/2011 do Ministério do Meio Ambiente. Esta atividade está autorizada a operar pela Licença de Pesquisa Sísmica (LPS) nº 173/2026.

Cronograma da Atividade Sísmica nos Campos de Sépia e Iara		
Mobilização	Aquisição	Desmobilização
fevereiro/26	março a novembro/26	dezembro/26
*O cronograma poderá sofrer alteração.		

Quais são as interferências da atividade no meio ambiente?

Os estudos ambientais de pesquisa sísmica demonstram que há potenciais interferências da atividade sobre o meio ambiente. Para minimizar os possíveis impactos das pesquisas sísmicas, o IBAMA prevê a implementação de projetos ambientais, para esta atividade específica foram identificados:

Impactos	Projetos
Poluição do mar por lançamento de efluentes e aumento da geração de resíduos sólidos retirados em terra	Controle da Poluição e Educação Ambiental dos Trabalhadores – Segregação, armazenamento e reciclagem de todo tipo de resíduo gerado pela atividade e tratamento dos efluentes sanitários antes de descartá-los ao mar
Alteração do comportamento de animais marinhos, por emissões de ondas através das fontes sonoras	Monitoramento da Biota Marinha, Monitoramento Acústico Passivo e Educação Ambiental dos Trabalhadores – Acompanhamento dos possíveis impactos da atividade sobre animais marinhos, por profissionais especializados a bordo do Navio Sísmico
Interferência na pesca e no tráfego marítimo	Comunicação Social e Educação Ambiental dos Trabalhadores. Divulgação sobre a atividade e seus projetos ambientais, identificando e reduzindo possíveis interferências sobre os demais usuários do espaço marítimo
Possíveis incidentes envolvendo aves marinhas ou terrestres que utilizam as estruturas das embarcações como base de descanso	Projeto de monitoramento de impactos de plataformas e embarcações sobre Avifauna, realizando o manejo e procedimentos para assegurar o bem-estar das aves.
Todas as pessoas envolvidas na atividade participam do Projeto de Educação Ambiental para os Trabalhadores, tendo conhecimento sobre suas responsabilidades e situações de ameaça ao meio ambiente.	

RESSALTAMOS QUE A ATIVIDADE PESQUEIRA ESTÁ RESTRITA APENAS NA ÁREA EM QUE O NAVIO DE PESQUISA SÍSMICA ESTÁ OPERANDO.EM CASO DE ACIDENTES COM PETRECHOS, INFORME IMEDIATAMENTE AO NAVIO PELA RÁDIO VHF 16 OU A EMBARCAÇÃO ASSISTENTE E LIGUE PARA:

0800-728-9001

Nos casos comprovados ocorrerá ressarcimento dos petrechos. Para isso é necessário informar o nome da embarcação sísmica, dia, hora, coordenadas geográficas (Lat/Long), material danificado e de possível foto do ocorrido e nome da pessoa que fez contato